Der Ablauf des Verbraucherinsolvenzverfahrens
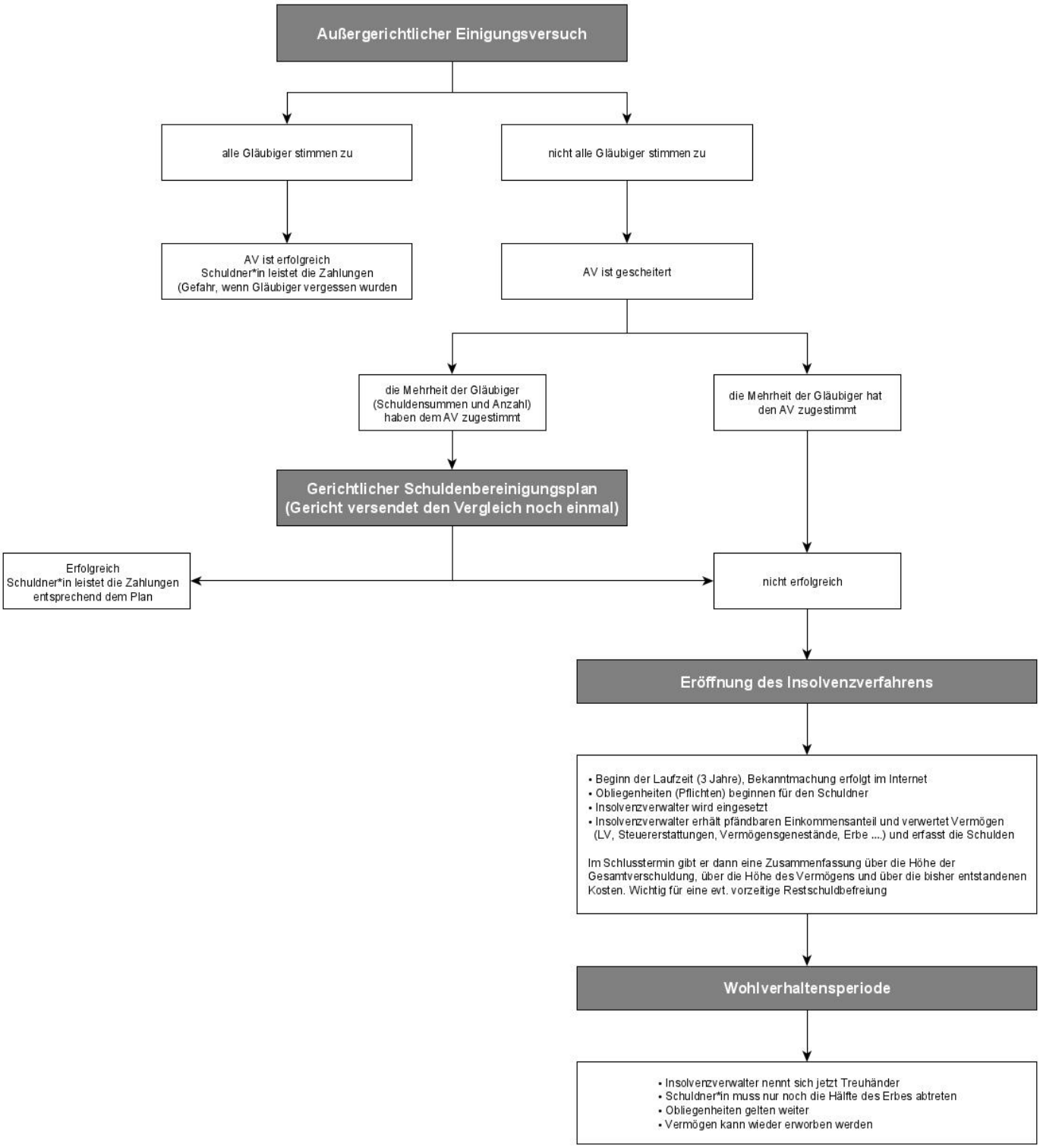
Beratungsstelle für Überschuldete
DILAB e.V.